

466742 Werfener Bach

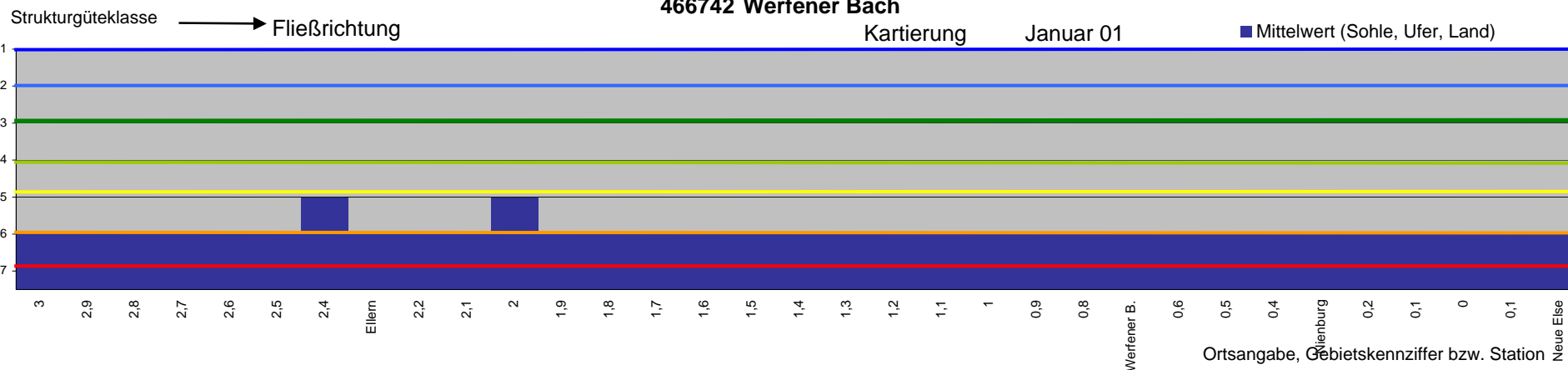

DW_NRW_466742_0 Wasserkörper DW_NRW_466742_0

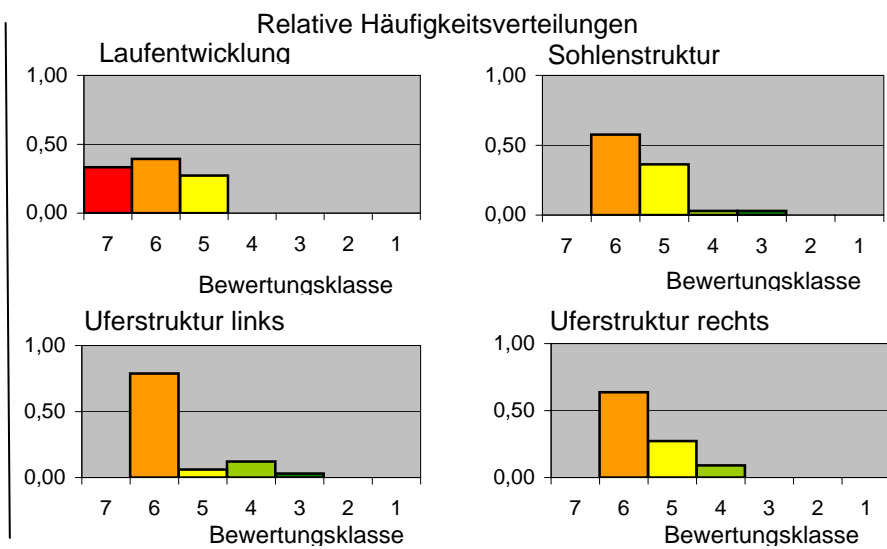
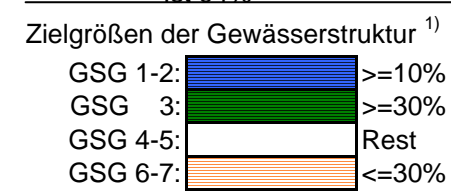
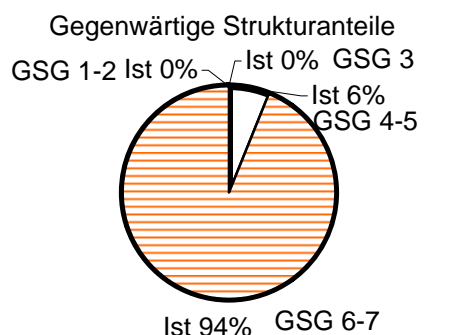
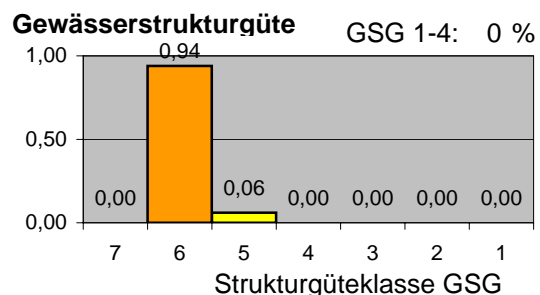
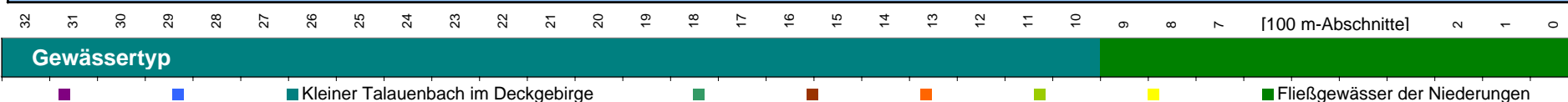

Klasse	Maß der Veränderung	Farbsymbol
1	unverändert	dunkelblau
2	gering verändert	hellblau
3	mäßig verändert	grün
4	deutlich verändert	hellgrün
5	stark verändert	gelb
6	sehr stark verändert	orange
7	vollständig verändert	rot

¹⁾ siehe www.flussgebiete.nrw.de/pilotprojekte

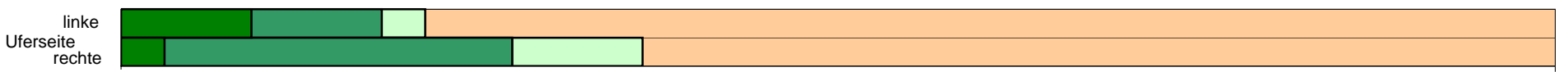
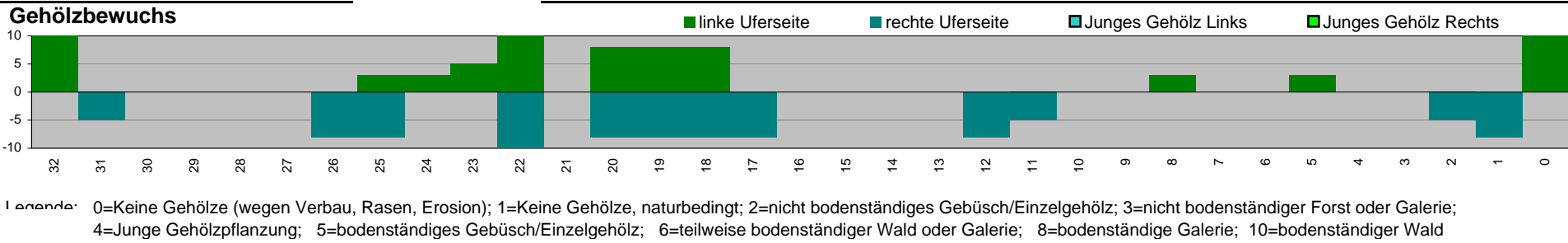
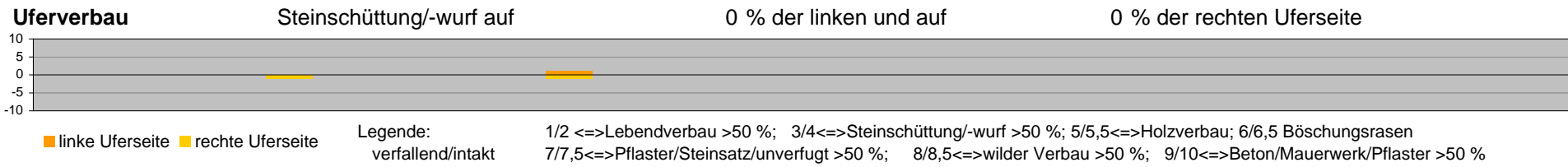

Bilanz des Gehölbewuchses

Legende:		Anteile in % der Gewässerlänge	
Bodenständiger Wald auf	9 %	der linken Uferseite und	3 % der rechten Uferseite
Bodenständige Galerie auf	9 %	der linken Uferseite und	24 % der rechten Uferseite
Teilweise bodenst. Wald oder Galerie	0 %	der linken Uferseite und	0 % der rechten Uferseite
Bodenst. Gebüsch/Einzelgehölz auf	3 %	der linken Uferseite und	9 % der rechten Uferseite
Kein (bodenständiges) Gehölz auf	79 %	der linken Uferseite und	64 % der rechten Uferseite
davon	0 %	naturbedingt	0 % naturbedingt

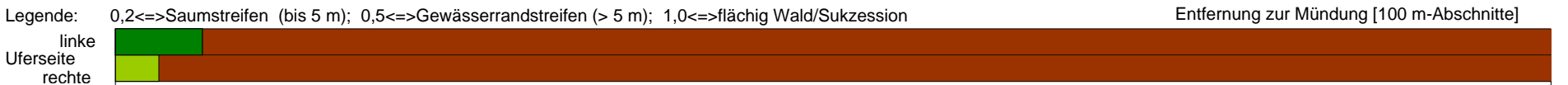
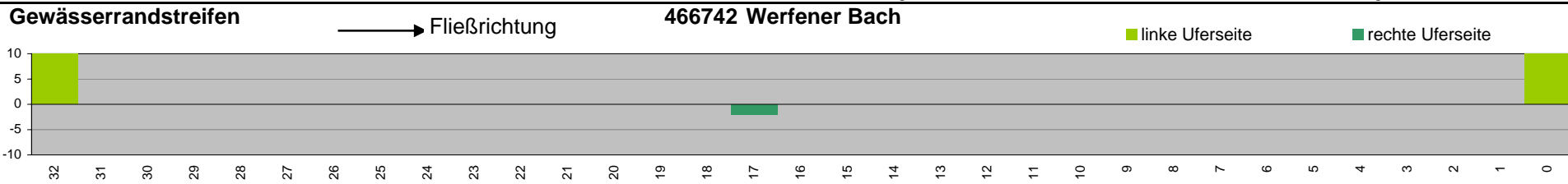

Randstreifenbilanz

Legende:		Anteile in % der Gewässerlänge	
Uferstreifen o. Wald/Sukzession auf	6 %	der linken Uferseite und	0 % der rechten Uferseite
Ufersaum auf	0 %	der linken Uferseite und	3 % der rechten Uferseite
Kein Streifen o. Saum wegen Nutzung	94 %	der linken Uferseite und	97 % der rechten Uferseite