

Gewässerstrukturgüte GSG 1-4: 52 %

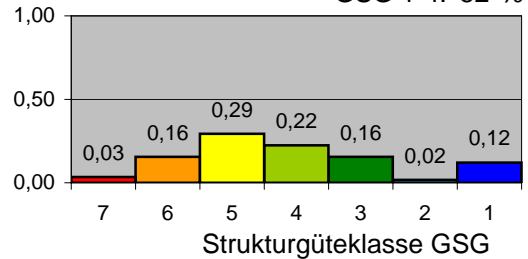

| Klasse | Maß der Veränderung | Farbsymbol |
|--------|-----------------------|------------|
| 1 | unverändert | dunkelblau |
| 2 | gering verändert | hellblau |
| 3 | mäßig verändert | grün |
| 4 | deutlich verändert | hellgrün |
| 5 | stark verändert | gelb |
| 6 | sehr stark verändert | orange |
| 7 | vollständig verändert | rot |

Gegenwärtige Strukturanteile

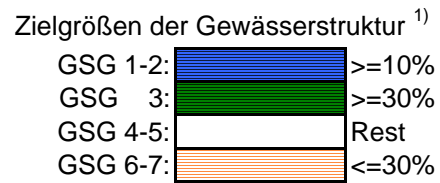
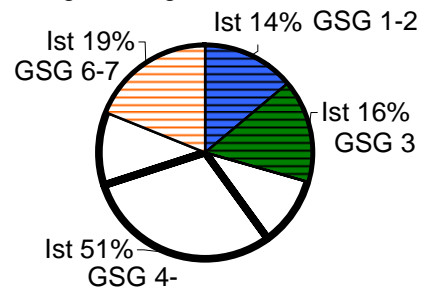

¹⁾ siehe www.flussgebiete.nrw.de/pilotprojekte

Relative Häufigkeitsverteilungen

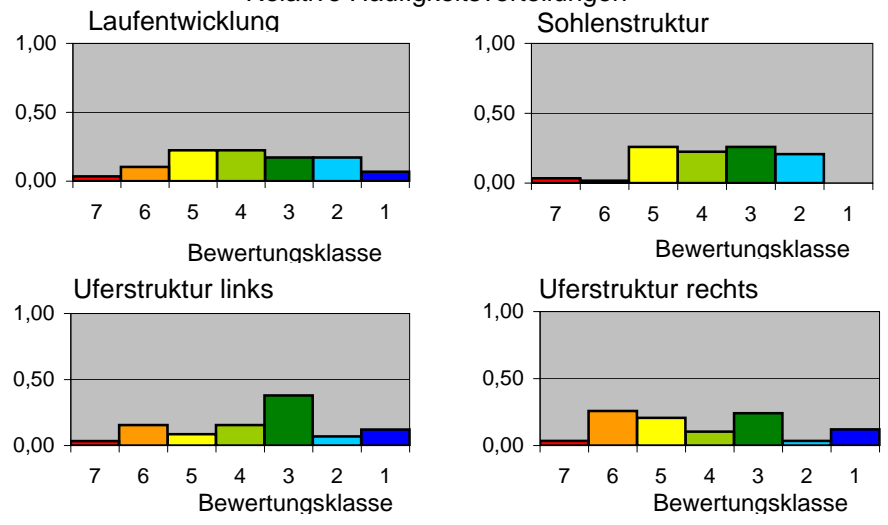

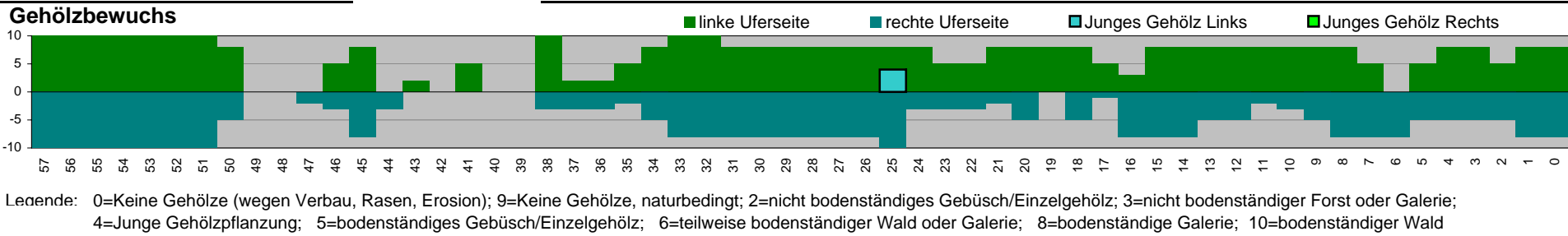
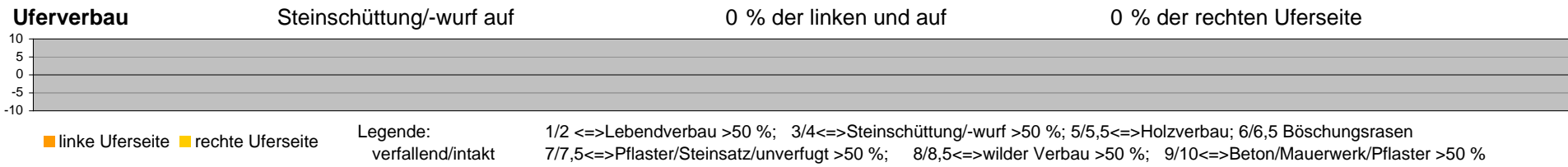

Bilanz des Gehölzbewuchses

| Legende: | | Anteile in % der Gewässerlänge | |
|--------------------------------------|------|--------------------------------|----------------------------|
| Bodenständiger Wald auf | 17 % | der linken Uferseite und | 14 % der rechten Uferseite |
| Bodenständige Galerie auf | 47 % | der linken Uferseite und | 29 % der rechten Uferseite |
| Teilweise bodenst. Wald oder Galerie | 0 % | der linken Uferseite und | 0 % der rechten Uferseite |
| Bodenst. Gebüsch/Einzelgehölz auf | 16 % | der linken Uferseite und | 19 % der rechten Uferseite |
| Kein (bodenständiges) Gehölz auf | 21 % | der linken Uferseite und | 38 % der rechten Uferseite |
| davon | 0 % | naturbedingt | 0 % naturbedingt |

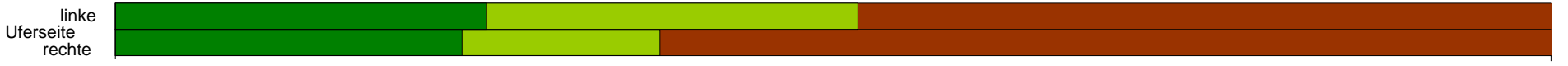
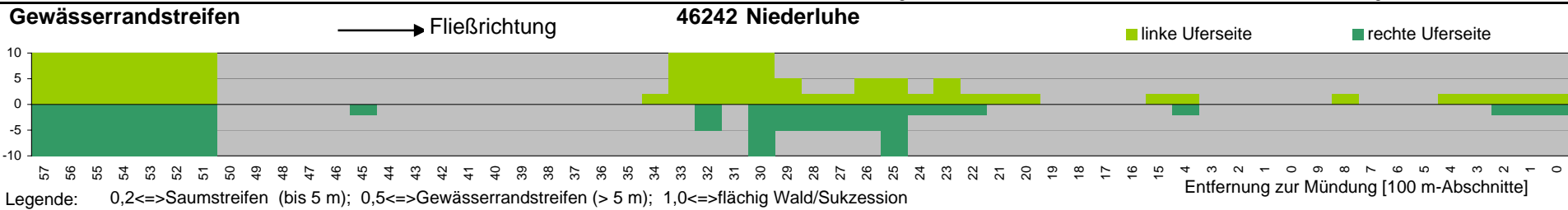

Randstreifenbilanz

| Legende: | | Anteile in % der Gewässerlänge | |
|-------------------------------------|------|--------------------------------|----------------------------|
| Uferstreifen o. Wald/Sukzession auf | 26 % | der linken Uferseite und | 24 % der rechten Uferseite |
| Ufersaum auf | 26 % | der linken Uferseite und | 14 % der rechten Uferseite |
| Kein Streifen o. Saum wegen Nutzung | 48 % | der linken Uferseite und | 62 % der rechten Uferseite |