

4648 Kinsbeeke

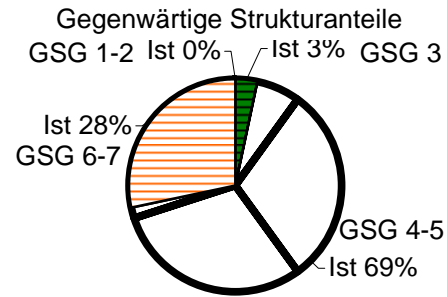

| Klasse | Maß der Veränderung | Farbsymbol |
|--------|-----------------------|------------|
| 1 | unverändert | dunkelblau |
| 2 | gering verändert | hellblau |
| 3 | mäßig verändert | grün |
| 4 | deutlich verändert | hellgrün |
| 5 | stark verändert | gelb |
| 6 | sehr stark verändert | orange |
| 7 | vollständig verändert | rot |

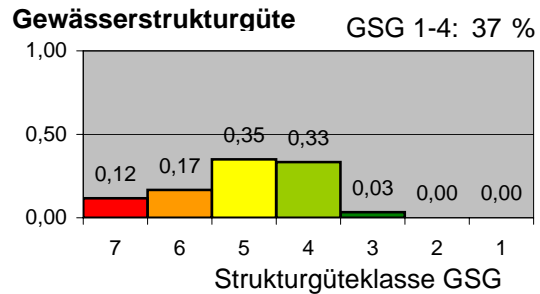
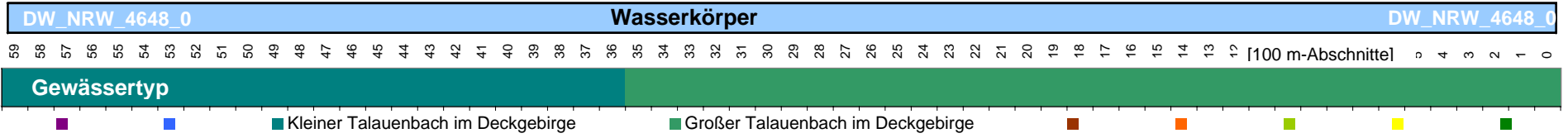
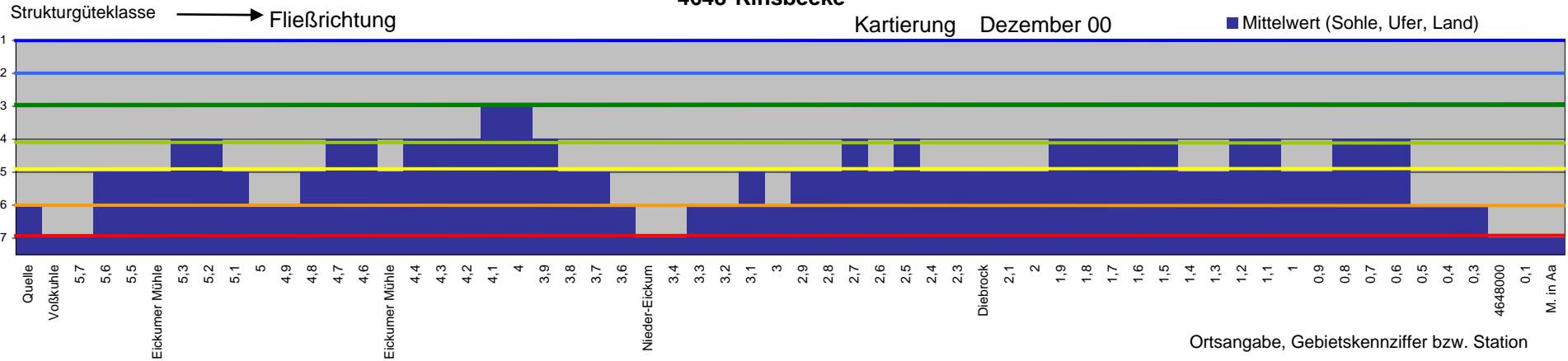
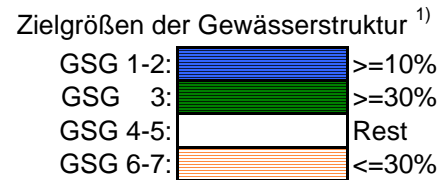

¹⁾ siehe www.flussgebiete.nrw.de/pilotprojekte

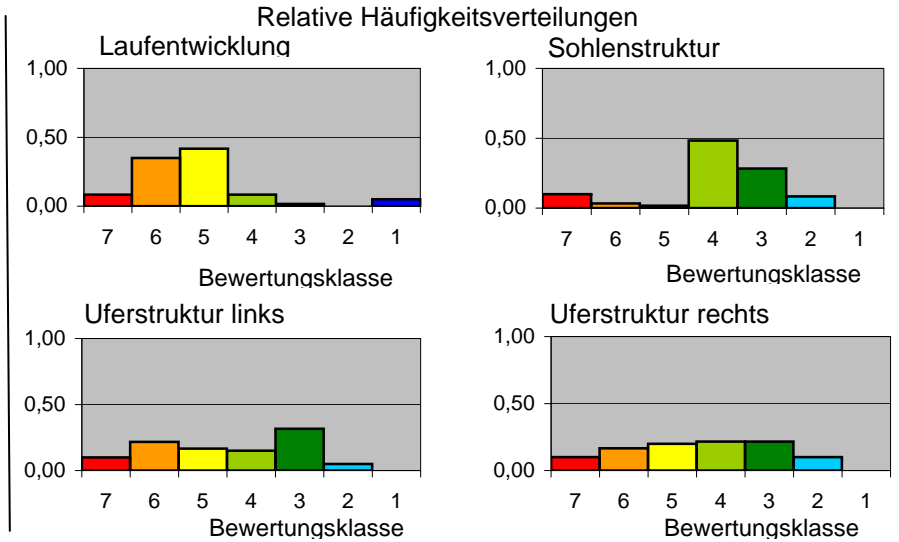

Uferverbau

Steinschüttung/-wurf auf

3 % der linken und auf

2 % der rechten Uferseite

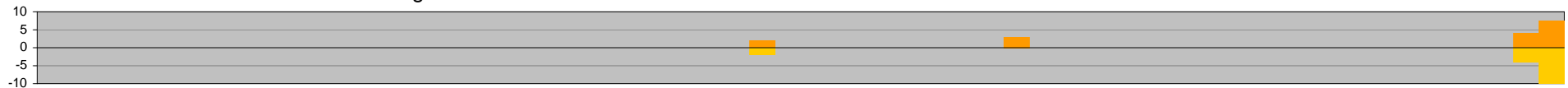

linke Uferseite rechte Uferseite

Legende:
verfallend/intakt

1/2 <=> Lebendverbau >50 %; 3/4 <=> Steinschüttung/-wurf >50 %; 5/5,5 <=> Holzverbau; 6/6,5 Böschungsrasen
7/7,5 <=> Pflaster/Steinsatz/unverfugt >50 %; 8/8,5 <=> wilder Verbau >50 %; 9/10 <=> Beton/Mauerwerk/Pflaster >50 %

Gehölzbewuchs

linke Uferseite rechte Uferseite Junges Gehölz Links Junges Gehölz Rechts

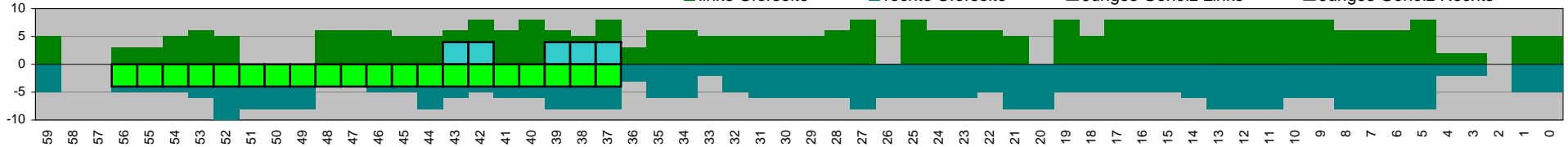

Legende: 0=Keine Gehölze (wegen Verbau, Rasen, Erosion); 1=Keine Gehölze, naturbedingt; 2=nicht bodenständiges Gebüsch/Einzelgehölz; 3=nicht bodenständiger Forst oder Galerie;
4=Junge Gehölzpflanzung; 5=bodenständiges Gebüsch/Einzelgehölz; 6=teilweise bodenständiger Wald oder Galerie; 8=bodenständige Galerie; 10=bodenständiger Wald



Bilanz des Gehölzbewuchses

Anteile in % der Gewässerlänge

100

Legende:

| | | | | |
|--------------------------------------|------|--------------------------|------|-----------------------|
| Bodenständiger Wald auf | 0 % | der linken Uferseite und | 2 % | der rechten Uferseite |
| Bodenständige Galerie auf | 27 % | der linken Uferseite und | 28 % | der rechten Uferseite |
| Teilweise bodenst. Wald oder Galerie | 27 % | der linken Uferseite und | 28 % | der rechten Uferseite |
| Bodenst. Gebüsch/Einzelgehölz auf | 25 % | der linken Uferseite und | 27 % | der rechten Uferseite |
| Kein (bodenständiges) Gehölz auf | 22 % | der linken Uferseite und | 15 % | der rechten Uferseite |
| davon | 0 % | naturbedingt | 0 % | naturbedingt |

Gewässerrandstreifen

Fließrichtung

4648 Kinsbeeke

linke Uferseite rechte Uferseite

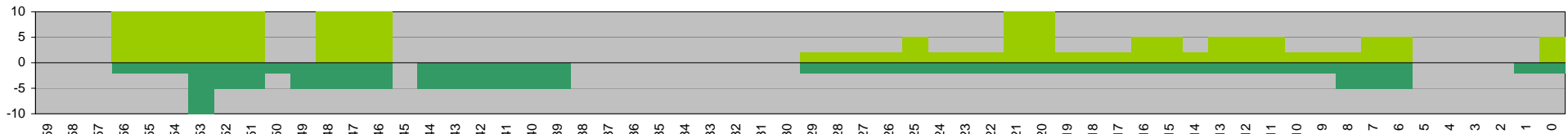

Legende: 0,2 <=> Saumstreifen (bis 5 m); 0,5 <=> Gewässerrandstreifen (> 5 m); 1,0 <=> flächig Wald/Sukzession

Entfernung zur Mündung [100 m-Abschnitte]



Randstreifenbilanz

Anteile in % der Gewässerlänge

100

Legende:

| | | | | |
|-------------------------------------|------|--------------------------|------|-----------------------|
| Uferstreifen o. Wald/Sukzession auf | 33 % | der linken Uferseite und | 27 % | der rechten Uferseite |
| Ufersaum auf | 23 % | der linken Uferseite und | 45 % | der rechten Uferseite |
| Kein Streifen o. Saum wegen Nutzung | 43 % | der linken Uferseite und | 28 % | der rechten Uferseite |